

MODELLO EUROPEO PER IL CURRICULUM VITAE

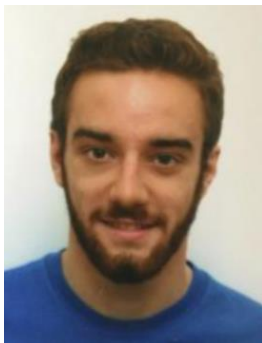

INFORMAZIONI PERSONALI

Nome



MONTANARI GIACOMO

Indirizzo

Telefono

Fax

E-mail

Nazionalità

Italiana

Data di nascita

16/04/1996

ESPERIENZA LAVORATIVA

• Date (da – a)

Giugno – Settembre 2019.

Giugno – Settembre 2018.

Giugno – Settembre 2017.

Giugno – Settembre 2016.

Giugno – Settembre 2015.

Giugno – Settembre 2014.

• Nome dell'azienda e città

Parco piscine al lido, San Polo D'Enza (RE)

• Tipo di società/ settore di attività

S.S.D Villa Bonelli

• Posizione lavorativa

Assistente Bagnante, Istruttore

• Principali mansioni e responsabilità

Supervisione delle vasche e dei bagnanti, primo soccorso (BLS),

ISTRUZIONE E FORMAZIONE

• Date (dal – al o attualmente se si tratta del proprio impiego corrente)

Da Settembre 2015 – in corso

• Nome e tipo di istituto di istruzione o formazione

Università degli studi di Modena, dipartimento di ingegneria 'Enzo Ferrari'

• Principali studi / abilità professionali oggetto dello studio

Matematica, Fisica, Disegno Tecnico, Meccanica, Scienze dei Materiali

• Qualifica o certificato conseguita

• Eventuali livelli nella classificazione nazionale (se pertinente)

- Date (dal – al o attualmente se si tratta del proprio impiego corrente)
 - Nome e tipo di istituto di istruzione o formazione
 - Principali studi / abilità professionali oggetto dello studio
 - Qualifica o certificato conseguita
 - Eventuali livelli nella classificazione nazionale (se pertinente)
- Da Settembre 2010 a Giugno 2015
- Liceo scientifico Lazzaro Spallanzani (Reggio Emilia)
- Matematica, Fisica.
- Diploma di istituto secondario superiore con punteggio 82/100

CAPACITÀ E COMPETENZE

PERSONALI

Maturate nel corso della vita e della propria esperienza lavorativa, anche se non supportata da attestati o da certificati ufficiali.

MADRELINGUA

ITALIANO

ALTRE LINGUE

- Capacità di lettura
- Capacità di scrittura
- Capacità di espressione orale

INGLESE

Buono

Buono

Buono

CAPACITÀ E COMPETENZE

RELAZIONALI

Mettere in evidenza la propria propensione ai rapporti interpersonali, soprattutto per posizioni che richiedono il lavoro in team o l'interazione con la clientela o partner aziendali.

Esperienze di collaborazione con i colleghi maturate durante le esperienze lavorative presso parco piscine al lido di San Polo d'Enza: organizzazione degli orari lavorativi, collaborazione con gruppi di 2, 3, 4 persone per la supervisione dell'impianto.

Esperienze di interazione con la clientela maturate durante le esperienze lavorative presso parco piscine al lido di San Polo d'Enza: ampi rapporti con i clienti dell'impianto (bambini, adolescenti, adulti).

CAPACITÀ E COMPETENZE

ORGANIZZATIVE

Esplicitare le capacità acquisite nell'eventuale coordinamento di altre persone o se incaricato di gestire progetti in contesti aziendali complessi e articolati.

CAPACITÀ E COMPETENZE

TECNICHE

Eventuale conoscenza di specifici macchinari o tecniche particolari, anche in ambito informatico/gestionali.

Disegno tecnico al CAD

CAPACITÀ E COMPETENZE

ARTISTICHE

*(se inerenti alla professione ricercata)
Eventuali abilità in ambito musica, scrittura, grafica, disegno ecc.*

ALTRE CAPACITÀ E COMPETENZE

Eventuali altre competenze che si vogliono mettere in risalto anche se non strettamente collegate con la posizione ricercata.

PATENTE O PATENTI

Patente B

ULTERIORI INFORMAZIONI

In possesso di:

Attestato di primo soccorso e rianimazione con utilizzo del defibrillatore (BLS-D laico).

Brevetto di "Bagnino di Salvataggio Piscina e Mare" n° 545939

Autorizzo al trattamento dei dati personali, secondo quanto previsto dalla Legge 196/03

Reggio Emilia

Giacomo Montanari

